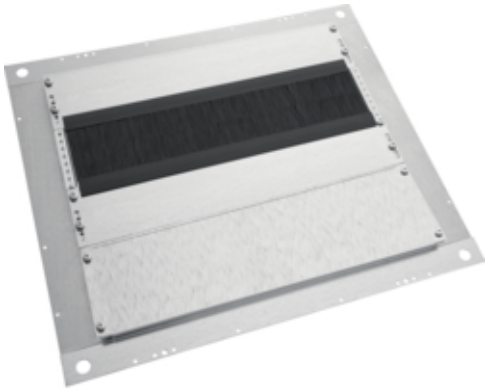

Tôle de fond en 4-parties avec balais 600x600 (lxp) zinguée

M-BBB6060

Fonctions

Adapté aux plaques de sol	oui
Adapté aux plaques de toit	non

Matières

Couleur	zingué
Couleur	aspect zingué
Matière	tôle d`acier
Aspect de la surface	mat
Type de traitement de surface	Galvanisé

Dimensions

Profondeur de montage	600 mm
Profondeur produit installé	600 mm
Hauteur produit installé	14 mm
Largeur produit installé	600 mm
Largeur de montage	600 mm

Installation, montage

Adapté à un usage extérieur	non

Equipement

Avec entrée de câble	oui
Avec désaération	non

Standards

Directive européenne WEEE	non concerné