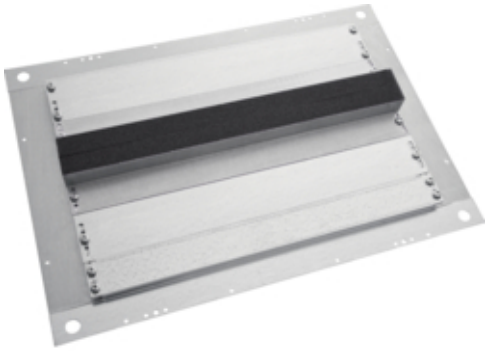

Bodenblech 4-teilig mit Moosgummi 400x500 (BxT) verzinkt

M-BBM4050

Funktion

Geeignet für Bodenbeplankung	ja
Geeignet für Dachbeplankung	nein

Werkstoff

Farbe	verzinkt
Farbe	verzinkt-Optik
Werkstoff	Stahlblech
Oberfläche	matt
Oberfläche	sendzimirverzinkt

Abmessungen

Einbautiefe	500 mm
Tiefe installiertes Produkt	500 mm
Höhe installiertes Produkt	30 mm
Breite installiertes Produkt	400 mm
Einbaubreite	400 mm

Montage

Geeignet für Außengebrauch	nein

Ausstattung

Mit Kabeleinführung	ja
Mit Entlüftung	nein

Normen

Europäische Direktive WEEE	nicht betroffen