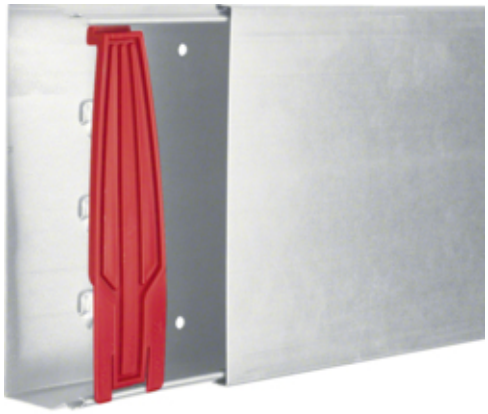

Leitungsführungskanal aus Stahlblech LFS 60x200mm reinweiß

LFS6020009010

Architektur

Montageart	Bodenlochung

Funktion

Geeignet für Funktionserhalt nach DIN 4102-12	nein

Ausführung

Antibakterielle Behandlung	nein

Konnektivität

Kanalverbindung	Extra Kupplungen

Kapazität

Max. Leitungsbelegung Ø 11 mm Füllgrad 0.5	41

Deckel, Tür

Deckelausführung	lose

Werkstoff

Farbe	reinweiß
RAL Farbe	RAL 9010 - Reinweiß
Werkstoff	Stahl
Werkstoffgruppe	Stahl
Oberfläche	lackiert
Transparent	nein

Abmessungen

Kanalhöhe	60 mm
Länge	2000 mm
Kanalbreite	200 mm
Abstand Bodenlochung in Kanalrichtung	250 mm
Abstand Bodenlochung quer zur Kanalrichtung	150 mm

Kabel

Lichter/innerer Querschnitt	9770 mm²

Lieferumfang

Lieferung auf Rolle	nein

Ausstattung

Anzahl steckbare Trennwände	3
Kammeranzahl	1 / 4
Klammern pro Meter	2
Mit Kabelhalteklammer	ja
Mit Schutzfolie	nein

Normen

Zulassungen	EN50085-2-1
Europäische Direktive RoHs	freiwillige übereinstimmung

Sicherheit

Schutzart	IP30
Halogenfrei	ja
Schlagfestigkeit	IK08

Verwendung Bedingungen

Betriebstemperatur	-5 90 °C