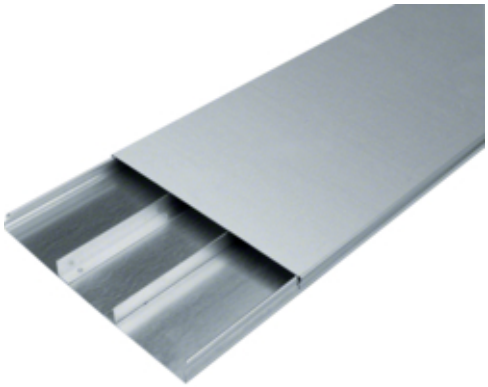

Unterflurkanal 3-zügig estrichüberdeckt aus Stahlblech UK 340x28mm

UK340283

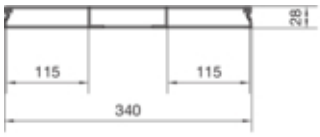

Kapazität

Max. Leitungsbelegung Ø 11 mm	Füllgrad 0.5	38

Werkstoff

Farbe	verzinkt
Werkstoff	Stahlblech
Werkstoffgruppe	Stahl
Oberfläche	verzinkt

Abmessungen

Höhe installiertes Produkt	28 mm
Kanalhöhe	28 mm
Länge	2000 mm
Breite installiertes Produkt	340 mm

Montage

Maximale Belastung	Prüfstempel Ø 13mm 1,5 kN

Kabel

Lichter/innerer Querschnitt	9520 mm²

Ausstattung

Anzahl der Fächer	3
Oberteil abnehmbar	ja

Normen

Zulassungen	EN50085-2-2
Europäische Direktive RoHs	freiwillige übereinstimmung

Sicherheit

Halogenfrei	ja

Technische Änderungen vorbehalten